臺灣日日新報 (日曜日) 昭和十八年十一月十四日 (第二種郵便物認可 大正十一年七月九日第三種郵便物認可) (二)

六十八機を擊墜に邀撃

去月十六日以來 マダン附近に

【南太平洋○○基地十二日發同盟】ソロモン方面の航空戰に關しニューギニア方面においても敵なる航空戰を續行しニューギニア東北岸マダン港を基地として我が陸海軍航空部隊はわが地上部隊の作戰と緊密なる協力の下に去月十六日以來去る十日までに合計六十八機の敵機を擊墜し、特に去る四日、同二十四日、同二十八日に二機を擊墜して、敵をマダン港に封じ込めてはわが地上部隊の作戰を容易ならしめたばかりでなく、マダン港にあつて我が方に對し反撃を續けてゐた敵P四〇戰二十六機、同二機を同八日早朝P三八、B二五部隊十機が來襲したが、わが方はこれを迎撃して上空に擊ち落すと共に地上にあつて敵機四十機を破壞した。また去る十日午前八時半頃B二五、P四三戰二十機が來襲したが、わが方はこれを迎撃して二五、十三機を擊墜した

戰局眞に重大化す

敵の蠢動を粉碎

支那派遣軍週間戰況

【南太平洋○○基地十二日發同盟】過去一週間の支那派遣軍の作戰は主として敵の反攻企圖の粉碎に重點を置き、敵の蠢動に對し果敢なる攻勢を取つたが、その概況は次の如くである

【重慶十二日發同盟】支那派遣軍は過去一週間に亙る敵の大攻勢に對し、これを完全に粉碎するとともに、敵の反攻企圖の根源を覆滅するため、十一月三日以來、敵の重要基地たる常德、衡陽、桂林、柳州、南寧、梧州、廣州灣、海口、湛江、汕頭、福州、溫州、寧波、杭州、蕪湖、南京、安慶、九江、南昌、長沙、岳陽、宜昌、沙市、老河口、信陽、許昌、鄭州、開封、徐州、濟寧、臨沂、青島、濟南、石家莊、保定、北京、天津、塘沽、山口、錦州、瀋陽、新京、哈爾濱、牡丹江、佳木斯、海拉爾、齊齊哈爾、孫吳、黑河、鄭家屯、通遼、承德、張家口、大同、太原、運城、西安、洛陽、漢口、武昌、岳州、

比島ガリベビ運動に就て

比島のガリベビ運動に、スペインをして、或はアメリカ化にした比島人をして、東亞本來の精神に目覺さんとする點に重點を置かねばならぬ。この運動を離れて國の再建なく又比島再建の根こそこの運動に對しなければならぬ。

而して、再建日本を訪れたラウレル大統領も亦、皆國民衆の衆に際なる國民精神のあることを醒感、從來このガリベビ運動の必要なることを知り、過般も「今後ガリベビを展開する」旨語つて居る。年世紀に亙る米の支配下被壓迫國に在り、乍ずれば妥協に陷り倒安ることなく、ややともなつた比島人を根本から救ふとともに、獨立國として大東の生命あらしめられねばならない。吾々は、早くも之を期待するラウレル大統領の聲明に對し、衷心感謝を捧ぐるにやかならぬものである。

◇

第一次大戰前、我が東洋の領袖大使館に在りてあつた一書記官は、日本民族の國體を基礎が世界史や東洋史に對して如何の意義を有するかに就て深考すると、そこに比類無き國體の尊嚴なることを知り、過般も「今後ガリベビを展開する」旨語つて居る。年世紀に亙る米の支配下被壓迫國民衆の一人として、この精神運動がその指導とな

揺れる穂波に感謝の稔り
いま增產に村は湧く
文山平野に土の戰士は闘ふ

南の大戰果に應へ
銃後國民は突撃だ
菊池大佐 ラジオで獅子吼

忠魂薫る東亞の海
破格の恩命浴す故藤谷、吉田兩氏
海員初の金鵄勳章授與

烈々學徒出陣の決意
"死すとも宿敵撃たん"

決戰文學態勢確立
滅敵の精神を昂揚
愈よけふ臺灣決戰文學會議

敵機撃墜に不眠不休
さながら鐵の格納庫
空の番兵・要塞守備隊訪問記

皇國必勝の戰意昂揚
東北中部雨地方で 學徒野外聯合演習

皇民錬成の大殿堂
新竹州立敎化道場竣工

皇民文學の創造へ
長崎委員 會議への期待語る

皇國守護の礎石と散る
吉川正巳曹長 名誉の戰死

新中國の決意奉告
國父遺志實現奉告祭

十六日に設立總會
臺北州 再編成協力會準備委員會

梨本宮殿下台臨
きのふ獸醫學校卒業式

有功章授與式
きのふ閣院總裁宮邸で擧行

大戰果に感激
貯金を倍額に

新築落成

工務員募集

皇民練成の大殿堂
新竹州立敎化道場竣工

皇民文學の創造へ
長崎委員 會議への期待語る

皇國守護の礎石と散る
吉川正巳曹長 名誉の戰死

新中國の決意奉告
國父遺志實現奉告祭

十六日に設立總會
臺北州 再編成協力會準備委員會

梨本宮殿下台臨
きのふ獸醫學校卒業式

有功章授與式
きのふ閣院總裁宮邸で擧行

大戰果に感激
貯金を倍額に

敵機撃墜に不眠不休
さながら鐵の格納庫
空の番兵・要塞守備隊訪問記

皇國必勝の戰意昂揚
東北中部雨地方で 學徒野外聯合演習

皇民錬

決戰だ堅忍持久た 粗食に堪へよ

臺南で野生植物試食會

【臺南特電】非常なる緊張の下に一億同胞が挙げて決戦態勢に入ると共に益々緊張を加へつゝある食糧問題に關し、臺南州當局では野生植物を利用する食糧増産の一方法として、十二日午前十時より臺南市大正公園内に於て野生植物試食會を開催した、當日は朝來の雨にも拘らず、市内各學校生徒、一般市民多數參集、盛會裡に終了した、尚ほ當日試食に供せられたものは次の通りである

ツルナ、ハマボウフウ、ハマゴウ、ハマヒルガホ、ハマアカザ、ハマダイコン、ハマエンドウ、ハマゼリ、ハマボウ、ハマナタマメ、ハマヂシャ、ハマアヂサヰ、ハマヒサカキ

夕刊 臺灣日日新報 昭和十八年十一月十三日（土曜日） （月二回）（明治卅一年五月九日第三種郵便物認可）

十八夏太行作戰に殊勳
華北抗戰基地覆滅
感狀上聞に達す 大津部隊

【重慶發表】重慶の山岳地帶に蟠踞する十八集團軍は、十二月を期して華北の各地に一齊に反攻を開始せんとの企圖を有し、既に十月中旬より河南、山西、河北の三省に亙る日軍の後方連絡線に對し、大規模の破壞作戰を開始したが、十一月に入るや、その作戰は愈々熾烈となり、殊に十一月一日より同月十日までの間に於ける破壞作戰は實に三千數百回の多きに達し、日軍の交通線は殆んど全面的に麻痺狀態に陷つた。

斷乎決戰を勝拔かん
皇民文學確立へ
臺灣決戰文學會議開く

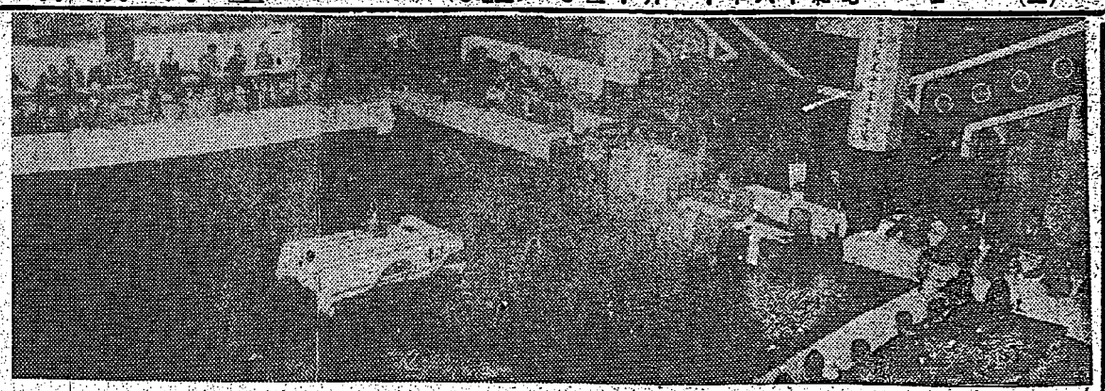

十億一心聖戰完遂へ
汕頭大東亞諸民族 團結慶祝大會

感謝の電報に南の戰果に

【汕頭發十二日電】汕頭大東亞諸民族團結慶祝大會は十二日午前十時より中山公園南側廣場に於て「日華同盟條約締結並びに大東亞戰爭大會」を擧行した、日本側から陸軍部隊等多數參加、當日會場は午前より滿員の盛況を呈し、參加團體數三百餘の大會旗が日華兩國旗を仰ぐ會場正面、左右日本の消滅政治の旗並に英、蘇の旗を交叉すると共に日華兩國民族團結及び大東亞民族解放大會旗が翻り、ブーゲンビル島航空基地攻撃に於ける我が陸海將兵の勇戰に感激の意を表する大會旗等、壯觀裡に大會を開催した

反樞軸軍聖地盲爆
戰ふ決意でサア突擊だ

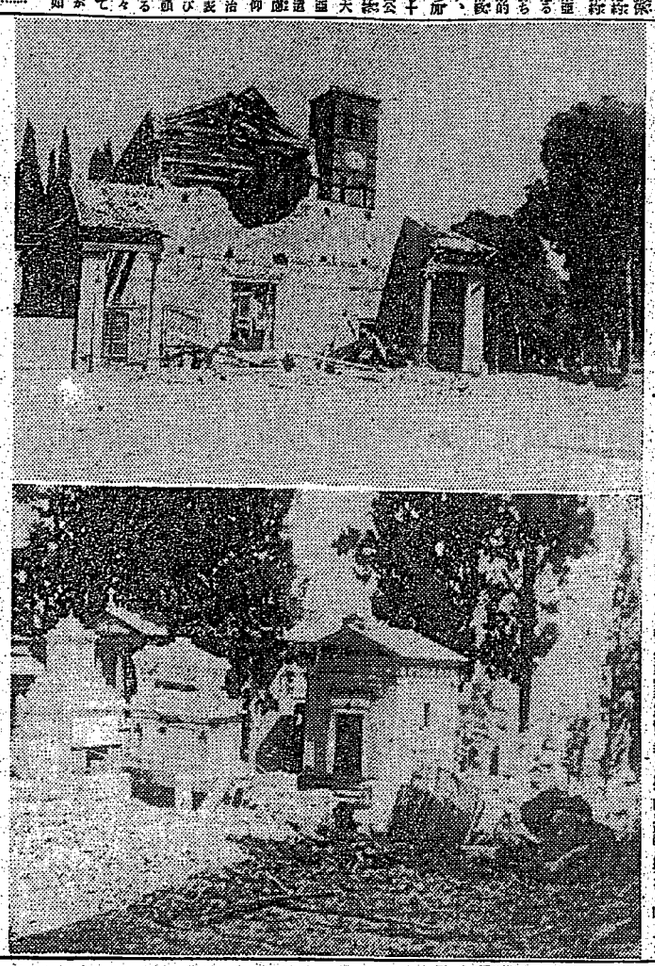

千萬人の聲を代辯し 滅敵精神を昂揚せよ
各代表の意見

最後の勝利に突擊
森田府情報課長訓辭

勝ち拔く文學
各代表熱烈な所信開陳

臺灣決戰文學確立へ
文學會議開く

山本會長要旨

各代表の意見

海南島同胞の熱誠
徵兵感謝獻金二萬八千圓

決戰食糧 增産態勢なる
新竹州飛躍的增産へ

あがる戰果に應へよう
四億貯蓄の攻略へ
戰ふ決意でサア突擊だ

健民運動へ
保健委員を委囑

在鄕下士官兵に告ぐ

學徒志願者の資格擴張
特別志願兵關係省令を改正

戰果に湧く
お山の常會

忠魂凱旋

戰鬪配置
決戰食糧 增産態勢なる
新竹州飛躍的增産へ